ЗАТВЕРДЖЕНО
Наказ Фонду соціального захисту інвалідів
від 18.09.2020 № 93

Форма 2/03-01

Інформація
щодо висвітлення питань соціального захисту осіб з інвалідністю в засобах масової інформації (ЗМІ)
Полтавського обласного відділення Фонду соціального захисту інвалідів станом на 01.10.2021 р.

Інформація подається щоквартально
до 5 числа наступного за звітним періодом
наростаючим підсумком

Дата розміщення інформації	Назва ЗМІ (газета, журнал, ТРК, радіо), номер газети, журналу, в якому опубліковано матеріал*	Назва інформаційного матеріалу (статті) теле-радіопрограми*	Питання, що висвітлювались в інформаційному матеріалі *
1	2	3	4
14.01.2021	Офіційний веб-сайт Полтавського обласного відділення Фонду соціального захисту інвалідів http://www.fszi.pl.ua/	Засідання комісії з вирішення питань щодо можливості надання та розміру фінансової допомоги на навчання особам з інвалідністю	Рішення про доцільність надання фінансової допомоги 2 особам з інвалідністю шляхом оплати вартості їх навчання у Полтавському інституті економіки і права. Розподіл кошторисних призначень на оплату вартості навчання осіб з інвалідністю на 2021 рік.
25.01.2021	Офіційний веб-сайт Полтавського обласного відділення Фонду соціального захисту інвалідів http://www.fszi.pl.ua/	Правовий вісник	Про випуск регіональним центром з надання безоплатної вторинної правової допомоги у Полтавській області електронної версії щомісячної юридично-просвітницької газети «Правовий вісник»
04.02.2021	Офіційний веб-сайт Полтавського обласного відділення Фонду соціального захисту інвалідів http://www.fszi.pl.ua/	ЩОДО ЗВІТНОСТІ ПРО ПРАЦЕВЛАШТУВАННЯ ОСІБ З ІНВАЛІДНІСТЮ ЗА 2020 ЗВІТНИЙ РІК	Щодо необхідності подання Звіту про зайнятість і працевлаштування осіб з інвалідністю (форма 10-ПОІ) до Полтавського обласного відділення Фонду соціального захисту інвалідів
12.03.2021	Офіційний веб-сайт Полтавського обласного відділення Фонду соціального захисту інвалідів http://www.fszi.pl.ua/	Виробнича нарада за результатами звітності роботодавців	Щодо стану подачі звітності про зайнятість і працевлаштування осіб з інвалідністю роботодавцями Полтавської області та заходів для покращення цього показника
19.03.2021	Офіційний веб-сайт Полтавського обласного відділення Фонду	Засідання комісії з питань надання пільг підприємствам ГОІ	Участь директора Полтавського обласного відділення Фонду у засіданні комісії з питань надання дозволу на

	соціального захисту інвалідів http://www.fszi.pl.ua/		право користування пільгами з оподаткування та доцільності надання фінансової допомоги підприємствам і організаціям громадських організацій осіб з інвалідністю
11.05.2021	Офіційний веб-сайт Полтавського обласного відділення Фонду соціального захисту інвалідів http://www.fszi.pl.ua/	ЗУСТРІЧІ КЕРІВНИЦТВА ПОЛТАВСЬКОГО ОБЛАСНОГО ВІДДІЛЕННЯ ФОНДУ ІЗ КЕРІВНИКАМИ РАЙОННИХ УПРАВЛІНЬ СОЦІАЛЬНОГО ЗАХИСТУ НАСЕЛЕННЯ	Підготовка відділення Фонду до впровадження та реалізації механізму забезпечення осіб з інвалідністю, дітей з інвалідністю , окремих категорій населення технічними та іншими засобами реабілітації
11.05.2021	Офіційний веб-сайт Полтавського обласного відділення Фонду соціального захисту інвалідів http://www.fszi.pl.ua/	ЗАСІДАННЯ КОМІСІЇ З ВИРІШЕННЯ ПИТАНЬ ЩОДО НАДАННЯ ФІНАНСОВОЇ ДОПОМОГИ ОСОБАМ З ІНВАЛІДНІСТЮ НА ОПЛАТУ ВАРТОСТІ НАВЧАННЯ -	Розподіл додаткових кошторисних призначення на надання фінансової допомоги особам з інвалідністю на оплату вартості навчання
09.06.2021	Періодичне друковане видання «Сила духу» № 23	Новий механізм забезпечення осіб з інвалідністю, дітей з інвалідністю , окремих категорій населення технічними та іншими засобами реабілітації	Огляд Постанови КМУ від 14.04.2021 р. № 362 «Про внесення змін до постанови Кабінету Міністрів України від 5 квітня 2012 р. № 321», що набрала чинності з 01.06.2021
18.08.2021	Періодичне друковане видання «Сила духу» № 32	«Надворсклянські вечорниці»	Фестиваль для осіб з інвалідністю «Надворсклянські вечорниці» в межах проекту «Артспорт» за фінансової підтримки Фонду соціального захисту інвалідів
22.09.2021	Періодичне друковане видання «Сила духу» № 37	«Спартакіада на Полтавщині»	Відкрита обласна спартакіада з рекреаційних видів спорту в межах проекту «Артспорт» за фінансової підтримки Фонду соціального захисту інвалідів

**Примітка:*

В додаток до звіту матеріали надаються до відділу взаємодії з громадськими об'єднаннями осіб з інвалідністю на e-mail: vvgoi@ispf.gov.ua

- ✓ *в сканованому вигляді у разі друкованого видання;*
- ✓ *посилання на інформаційні джерела, у разі якщо інформація розміщена в інтернет мережах.*

Директор Полтавського обласного
відділення Фонду соціального захисту інвалідів Олександр ДЯЧЕНКО

ВІСТІ З РЕГІОНІВ

Спартакіада на Полтавщині

16 вересня на території веслувальної бази ДЮСШ «Олімпійські надії», у с. Климівка (Полтавщина), в рамках реалізації проекту «Артспорт», розробленого громадським об'єднанням осіб з інвалідністю, за підтримки Фонду соціального захисту інвалідів, відбулась Відкрита обласна спартакіада з рекреаційних видів спорту.

За можливість стати переможцями у бомбаскеті, дартсі, бочі та шашках змагалися учасники 18-ти команд з різних куточків Полтавської області. Активну участь у змагання взяли й учасниці команди Організації осіб з інвалідністю округу Варен-Мюрец з Німеччини.

Позитивний настрій, що вирував під час проведення спартакіади, був обумовлений тим, що участь в улюбленому виді спорту мали змогу взяти усі бажаючи особи з інвалідністю, не залежно від ступеню втрати здоров'я.

Підсумки змагань (командний залік) по видах спорту:

БОЧА: І місце – Лазірки; ІІ - Козельщинська громада; ІІІ - Семенівська громада.

БАСКЕТБОЛ: І місце – Карлівська громада; ІІ – Лазірки; ІІІ - м. Кременчук.

ШАШКИ: І місце – Козельщинська громада; ІІ - м. Полтава; ІІІ - Семенівська громада.

Усі переможці отримали кубки, медалі та Грамоти від організаторів Спартакіади – ПОО ВОІ СОІУ, Територіальної організації ГО ВФСТ Колос у Полтавській обл., Управління молоді і спорту Полтавської ОДА та Полтавської облради.

Та найголовніше, що отримав кожен учасник змагань – віру у власні сили, бажання наступного разу продемонструвати кращий результат та впевненість в тому, що спортом варто та потрібно займатися, варто лише знайти «свій» вид.

Тож, до нових зустрічей та до нового «Артспорту»!

Єва ІНІНА

Уряд збільшив фінансування соціальних програм у 2022 році на 7,3 мільярда гривень

Уряд схвалив реалістичний та збалансований проект Державного бюджету на 2022 рік. Фінансування соціальних програм в ньому збільшено на 7,3 мільярда гривень у порівнянні з 2021 роком.

«Соціальна складова бюджету за рахунок попередньо проведеного ретельного та адресного планування соціальних видатків дає нам змогу допомогти більшій кількості людей в умовах обмежених ресурсів та виконати всі соціально значущі програми», - прокоментувала Марина Лазебна, Міністр соціальної політики.

Пріоритетом Уряду залишається пенсійне забезпечення. Це, в тому числі:

- індексація пенсій з 1 березня, яка, нарешті, відбудеться для всіх пенсіонерів за однаковими правилами;
- доплати військовим пенсіонерам;
- перерахунок пенсій ліквідаторам аварії на Чорнобильській АЕС;
- розширення програми Президента щодо вікових доплат до пенсій, яка наступного року буде поширена на пенсіонерів віком 70-75 років;
- встановлення мінімальної пенсійної виплати для людей віком від 70 років при повному стажі на рівні 3000 гривень.

«Надворсклянські вечорниці»

Проект «Артспорт» потужно почав свою роботу із проведення фестивалю, що серпневого вечора відбувся на «острові кохання» в Котельві та вже отримав свою назву - «Надворсклянські вечорниці».

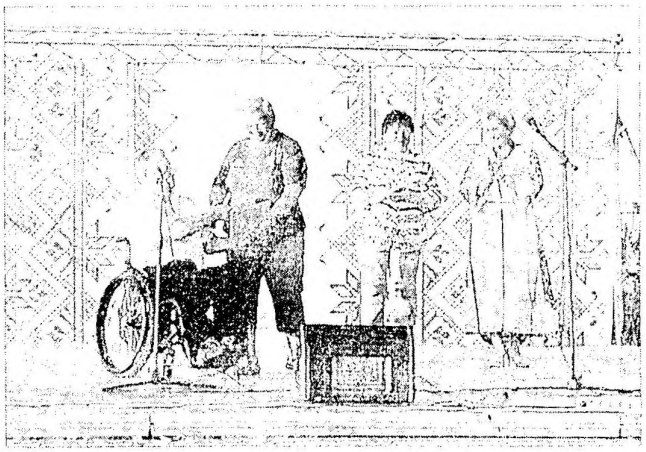

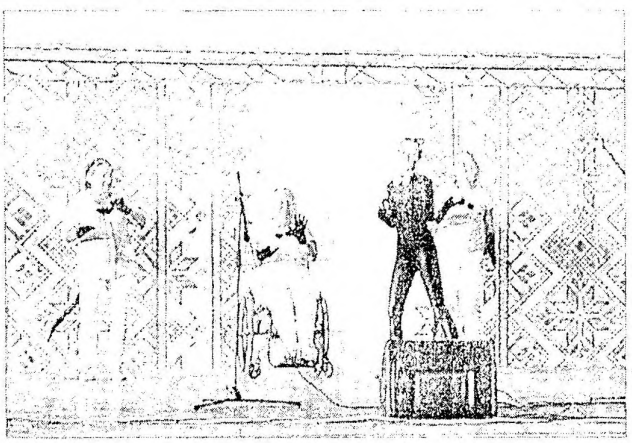

І хоч це не перший інклюзивний фестиваль, що проводиться Полтавським обласним осередком ВОІ СОІУ, та зараз він мав декілька суттєвих особливостей. Завдяки допомозі і під керівництвом Фонду соціального захисту інвалідів України та його Полтавського відділення була можливість замовити і встановити професійну переносну сцену, організувати її технічне оснащення, вирішити транспортні та інші логістичні питання проведення цього заходу.

У більш ніж сотні людей з інвалідністю - безпосередніх учасників фестивалю та кількох сотень глядачів дана подія стала особливою віхою. Якщо людина довгий час знаходиться в закритому ізольованому просторі, а потім має змогу виразити себе на сцені і показати свої найкращі здібності, то це дає шалений драйв і мотивацію до життя.

Чисті, свіжі, сильні емоції викликали задушевні пісні Євгена Зубача, Олександра Охріменка, Миколи Буланого, Оксани Єлистратової Любові Онопрієнко, Галини Сидоренко, Миколи Мороза, Любов Грек, Світлани Дяченко Любові Ландар. Вірш н армянській мові Жанетт Симонян, авторська поезі Валенини Несмашної Харченко захоплюва ли своєю неймовірно відповідністю піднесеноє і важливості фестивальн го часу.

Привітання Котелевс кого сільського гол ви, героя України Тет ни Корост та Тетяни Чу ко, голови Лебединсько фізкультурно-спортивно клубу «Фенікс» були т кож особливою родзи кою свята, бо супроводжувалися не тільки словам але й чудовим лебединським короваєм та смачни пиріжками із вишнями та капустою, які отримува учасники та гості фестивалю разом із пляшками вод
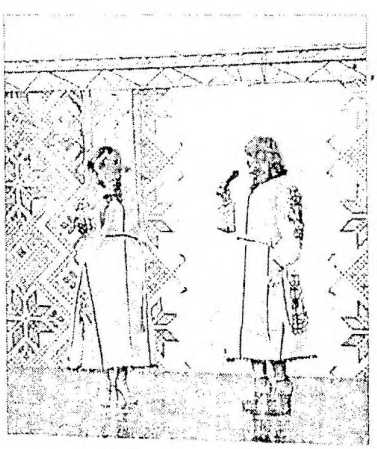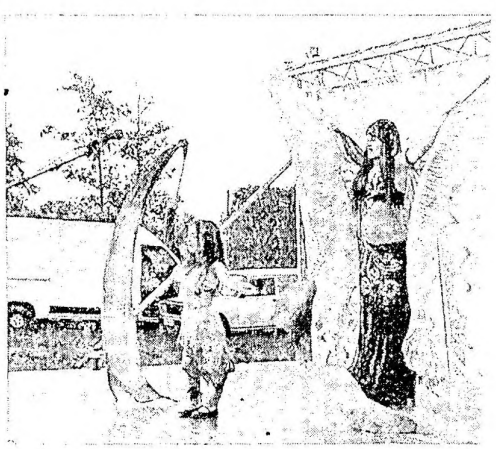
Веселості та неповторності святу надава гумористичні сценки фольклорної групи «Бал ночка» із Одеської області, гуморески у викона